

“WEEKLY MARKET UPDATE”

Menaruh Harapan di Sektor Kimia, Ada Titik Perbaikan Kinerja?

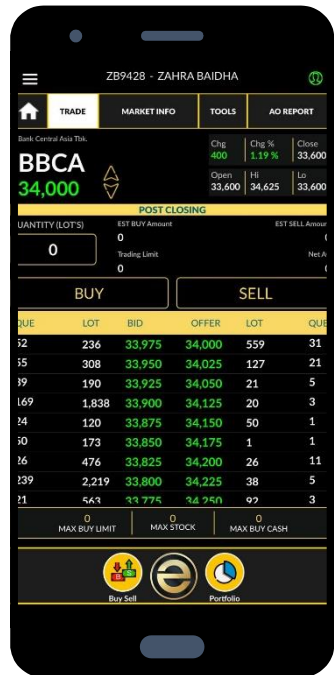

10 November 2023



Industri Kimia, Kontributor Penting Bagi PDB Indonesia



Pentingnya industri kimia ditunjukkan dari besarnya kontribusi dalam PDB. Industri kimia merupakan kontributor terbesar ketiga terhadap sektor industri pengolahan nonmigas. Dirjen IKFT menyampaikan, hal itu menunjukkan bahwa bahan-bahan kimia merupakan komoditas yang sangat strategis dan sangat menentukan arah kebijakan pemerintah, terutama di bidang ekonomi.

Namun demikian, di BEI sektor *basic material* yang mana di dalamnya terdapat industri kimia dasar masih mencatat pelemahan kinerja disertai dengan pergerakan yang belum signifikan.

| Index | # Stock | Today | Previous | Point | Ch. (%) | YTD (%) | 30-days Chart |
|------------------------------|---------|----------|----------|-------|---------|---------|--|
| ▼ IDX Sector Basic Materials | 102 | 1,189.50 | 1,192.42 | -2.92 | -0.24% | -2.19% |  |

Kinerja Emiten Kimia Beragam, *Top Line* Melemah, *Earning Booster*



Emiten industri kimia terlihat memiliki kinerja yang berbeda-beda selama Q3 2023. Namun kebanyakan masih terlihat kurang begitu memuaskan. Meski begitu ada masih ada harapan pada kinerja *top line* atau penjualannya.

Misalnya, emiten BRPT mencatatkan penurunan kinerja penjualannya, hal ini karena adanya penurunan *average selling price* dari petrokimia karena dampak dari pasokan permintaan pasar global. BRPT mencatat penurunan penjualan 10.97% yoy di Q3 2023. Hal yang sama dialami emiten TPIA mencatat pelemahan penjualan 14.43% yoy di Q3 2023.

Kendati demikian, *Head of IR* BRPT mengungkapkan, adanya perbaikan dari sisi operasional membuat BRPT meningkatkan EBITDA-nya. Sepanjang Q3 2023, EBITDA BRPT mencapai 20%. TPIA juga mampu mengurangi COGS-nya karena harga minyak Brent melemah 18% di sepanjang Q3 2023. Sementara ESSA kinerja *top & bottom line* kompak melemah.

Harapan Industri Kimia di Penghujung 2023

TPIA mampu memangkas beban penjualannya, harga rata-rata *naphtha* selama Q3 2023 mencapai USD 645 per ton dibandingkan selama tahun 2022 yang mencapai USD 902 per ton.

Demikian juga ESSA yang berharap akan ada perbaikan kinerja di tahun 2023. Direktur utama ESSA juga mengungkapkan ESSA melakukan pemeliharaan pabrik amoniak, dan akan adanya pemulihan di akhir tahun, hal ini juga didukung harga amoniak dan LPG melonjak 100% hingga Q3 2023, hal ini akan berdampak pada laporan keuangan di Q4 2024.

Sementara CHEM mulai merambah ke segmen kimia yang terkait dengan energy, hal ini karena untuk mencapai target pendapatan di akhir 2023.



Recommendation



BRPT

ikababyfransiska published on TradingView.com, Nov 10, 2023 16:02 UTC+7



BRPT secara jangka menengah mampu tertahan di *support* 950. Saat ini, gagal *breakout* pada MA50 jangka menengahnya.

Rekomendasi: *Buy on Weakness* di level 950-1000 dengan target di harga 1200.

Sumber: Trading View, divisi Riset Erdikha

Recommendation

TPIA

ikababyfransiska published on TradingView.com, Nov 10, 2023 16:08 UTC+7

CHANDRA ASRI PETROCHEMICAL TBK, 1D, IDX O2970 H3210 L2970 C3010 +50 (+1.69%) Vol77.933M

Vol 77.933M

Triple MA (20, 50, 200) 2806 2600 2304

Auto Fib Retracement (3, 10, Values, Left, 85, 0, 0.236, 0.382, 0.5, 0.618, 0.65, 0.786, 1, 1.272, 1.414, 1.618, 1.65, 2.618, 2.65, 3.618, 3.65, 4.236, 4.618, -0.236, -0.382, -0.618, -0.65)



TPIA secara jangka menengah masih bergerak *uptrend* jangka menengah.

Rekomendasi: *Buy on Weakness* di level 2760-2580 dengan target di harga 3100

Recommendation

ESSA



ESSA saat ini mengalami *downtrend* jangka menengah, saat ini berada di area *support* kuat.

Rekomendasi: *Buy on Breakout* jika menembus level 600 dengan target di harga 770.

| Dividend | | | | | | |
|----------|----------|------------|-----------|-----------|----------------|--------------|
| Symbol | Dividend | Last Price | Cum Date | Ex Date | Recording Date | Payment Date |
| TRIS | Rp 2.76 | 236 | 16-Nov-23 | 17-Nov-23 | 20-Nov-23 | 1-Dec-23 |
| CPIN | Rp 100 | 5,625 | 16-Nov-23 | 17-Nov-23 | 20-Nov-23 | 29-Nov-23 |
| PPGL | Rp 2 | 107 | 15-Nov-23 | 16-Nov-23 | 17-Nov-23 | 7-Dec-23 |
| JAYA | Rp 2 | 122 | 15-Nov-23 | 16-Nov-23 | 17-Nov-23 | 7-Dec-23 |
| EAST | Rp 2.5 | 154 | 15-Nov-23 | 16-Nov-23 | 17-Nov-23 | 7-Dec-23 |
| TPMA | Rp 30 | 670 | 14-Nov-23 | 15-Nov-23 | 16-Nov-23 | 5-Dec-23 |
| MLBI | Rp 110 | 8,125 | 14-Nov-23 | 15-Nov-23 | 16-Nov-23 | 4-Dec-23 |
| SOHO | Rp 19.7 | 5,650 | 10-Nov-23 | 13-Nov-23 | 14-Nov-23 | 27-Nov-23 |
| BUDI | Rp 6 | 254 | 10-Nov-23 | 13-Nov-23 | 14-Nov-23 | 1-Dec-23 |
| DVLA | Rp 43 | 1,740 | 10-Nov-23 | 13-Nov-23 | 14-Nov-23 | 28-Nov-23 |
| TSPC | Rp 50 | 1,790 | 9-Nov-23 | 10-Nov-23 | 13-Nov-23 | 29-Nov-23 |

| RUPS | |
|------|-----------|
| DMND | 21-Nov-23 |
| GDST | 21-Nov-23 |
| ASDM | 21-Nov-23 |
| SWAT | 20-Nov-23 |
| CMPP | 18-Nov-23 |
| GGRP | 17-Nov-23 |
| MLBI | 16-Nov-23 |
| PDPP | 16-Nov-23 |
| SMMT | 15-Nov-23 |
| ITMA | 15-Nov-23 |
| PGAS | 14-Nov-23 |

| Right Issue | | | | | | |
|-------------|--------------------------|----------|----------|----------|---------------|-------------|
| Symbol | Ratio | Cum Date | Ex Date | Rec Date | Trading Start | Trading End |
| BBYB | 100.000.000 : 41.532.324 | 4-Dec-23 | 5-Dec-23 | 6-Dec-23 | 8-Dec-23 | 14-Dec-23 |
| BMAS | 100 : 110 | 2-Nov-23 | 3-Nov-23 | 6-Nov-23 | 8-Nov-23 | 14-Nov-23 |

| Stock Split | | | | |
|-------------|-------|-----------|-----------|----------------|
| Symbol | Ratio | Cum Date | Ex Date | Recording Date |
| SKLT | 1:10 | 21-Nov-23 | 22-Nov-23 | 23-Nov-23 |
| EDGE | 1:05 | 14-Nov-23 | 15-Nov-23 | 16-Nov-23 |
| SOHO | 1:10 | 10-Nov-23 | 13-Nov-23 | 14-Nov-23 |

TERIMA KASIH

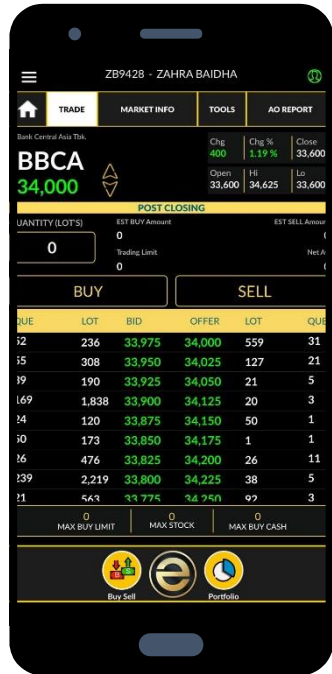

Disclaimer

Investasi maupun perdagangan (trading) efek berpotensi memberikan keuntungan, sekaligus mengandung risiko. Setiap keputusan investasi dan trading merupakan tanggung jawab masing-masing individu yang membuat keputusan tersebut. Harap berinvestasi sesuai profil risiko pribadi.

